

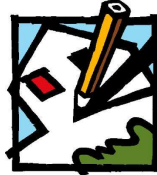

Istituto tecnico agrario statale
G. Garibaldi
(Amministrazione e presidenza)
Via Savio, 2400 - 47522 CESENA
tel. 0547/330603 fax 0547/330740
e-mail : itagra-cesena@tiscali.it
Codice Mpi FOTA00301D
C.F.: 81008720401



Istituto tecnico statale per geometri
L. Da Vinci
(Sezione associata)
P.zza G. Sanguinetti, 44 - 47521 CESENA
tel. 0547/25307 fax 0547/24140
e-mail : itg-cesena@tiscali.it
Codice Mpi FOTL00301A

Prot. n. 3715/C13
Lotto CIG: 3004519F7F

Cesena, 14 luglio 2011

**BANDO DI GARA PER L'AFFIDAMENTO DEL SERVIZIO DI RISTORO ALL'INTERNO
DELL'ISTITUTO TECNICO PER GEOMETRI "L. DA VINCI" DI CESENA, MEDIANTE
DISTRIBUTORI AUTOMATICI DI CIBI E BEVANDE. -
Scadenza per la presentazione delle offerte: 29/07/2011 – ore 10:00**

1. DENOMINAZIONE E INDIRIZZO DELL'AMMINISTRAZIONE AGGIUDICATRICE:

Istituto Statale d'Istruzione Superiore "G. Garibaldi", Via Savio, 2400 – 47522 Cesena (FC) – tel. 0547 330603 Fax 0547 330740.

2. OGGETTO E DISCIPLINA DELLA GARA

2.1 - Tipologia del servizio: Servizio di ristoro mediante distributori automatici di cibi e bevande.

2.2 - Condizioni relative al servizio.

La prestazione del servizio non è riservata ad una particolare professione.

2.3 - Descrizione/Oggetto

Cottimo fiduciario per l'affidamento del servizio di installazione e gestione di distributori automatici di bevande calde, fredde, snack ecc. **nella sede dell'Istituto Tecnico Statale per Geometri "L. Da Vinci" di Cesena – Piazza Sanguinetti n. 44 – 47521 Cesena (FC)**. Il servizio si rivolge agli studenti, al personale scolastico e agli ospiti occasionali.

2.4 - Luogo di esecuzione:

Sede dell'Istituto Tecnico Statale per Geometri "L. Da Vinci" di Cesena – Piazza Sanguinetti n. 44 – 47521 Cesena (FC).

2.5 - Disciplina

L'appalto ed i rapporti derivanti dall'aggiudicazione dello stesso sono regolati da:

- dal D.Lgs. 163/2006;
- Regolamento di contabilità delle Istituzioni Scolastiche emanato con D.P.R. n° 44/2001.
- normativa di settore;
- norme contenute nel bando di gara;
- Codice Civile per quanto non espressamente previsto nelle predette fonti.

3. OPZIONI

L'Istituto Statale d'Istruzione Superiore "G. Garibaldi" di Cesena (di seguito denominato ISIS "G. Garibaldi" di Cesena) potrà avvalersi della facoltà di procedere al rinnovo o alla proroga del contratto, qualora ne ricorrano i presupposti di legge e secondo le modalità e condizioni previsti dalla legge stessa, previo interpello dell'Impresa.



Istituto tecnico agrario statale
G. Garibaldi
(Amministrazione e presidenza)
Via Savio, 2400 - 47522 CESENA
tel. 0547/330603 fax 0547/330740
e-mail : itagra-cesena@tiscali.it
Codice Mpi FOTA00301D
C.F.: 81008720401

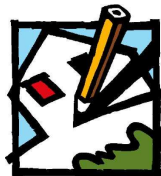

Istituto tecnico statale per geometri
L. Da Vinci
(Sezione associata)
P.zza G. Sanguinetti, 44 - 47521 CESENA
tel. 0547/25307 fax 0547/24140
e-mail : itg-cesena@tiscali.it
Codice Mpi FOTL00301A

4. DURATA DEL SERVIZIO:

Il contratto avrà la seguente decorrenza e termine: **dal 01/09/2011 al 31/08/2014 (RINNOVABILE PER ULTERIORI ANNI TRE)** con aggiornamento del nuovo canone sulla base dell'indice ISTAT dei 3 anni precedenti.

5. MODALITÀ DI PRESENTAZIONE DELLA DOMANDA E DELL'OFFERTA

Le imprese interessate a partecipare alla gara dovranno far pervenire, con qualsiasi mezzo non telematico, un plico chiuso e sigillato contenente la richiesta di partecipazione, la documentazione e l'offerta, con le modalità di seguito descritte:

5.1 - Recapito: il plico deve essere inviato al seguente indirizzo:

Istituto Statale d'Istruzione Superiore "G. Garibaldi", Via Savio n° 2400 – 47522 Cesena (FC). Sulla busta deve essere scritto **"CONTIENE OFFERTA SERVIZIO RISTORO ITG CESENA – NON APRIRE"**

Le imprese che intendano procedere alla **consegna a mano** (anche tramite corriere) devono recapitare i plichi al suddetto indirizzo, *nei seguenti giorni ed orari di apertura al pubblico: dal lunedì al venerdì dalle h. 10:00 alle h. 13:00.*

5.2 - Termine di consegna. Il plico deve pervenire entro e non oltre il termine perentorio delle **ore 10:00 del giorno 29/07/2011 a pena di esclusione.**

6 - PERSONE AUTORIZZATE A PRESENZIARE ALL'APERTURA DELLE OFFERTE: Sono ammessi tutti i legali Rappresentanti delle imprese partecipanti, oppure soggetti muniti di delega formale del Legale Rappresentante, nonché di proprio documento di riconoscimento in corso di validità e di copia di documento di riconoscimento in corso di validità del delegante.

7 - DATA, ORA E LUOGO DI TALE APERTURA: la gara avrà luogo **il giorno 29/07/2011 alle ore 12:00** presso l'**ISIS "G. Garibaldi"**, Via Savio n° 2400 – 47522 Cesena (FC).

8 – IMPORTO CONTRIBUTO ANNUO: Il contributo minimo annuo a base d'asta è fissato in € 6.000,00 (seimila/00).

9 – MODALITÀ DI PAGAMENTO DEL CONTRIBUTO:

Il contributo, così come risulterà dall'offerta, dovrà essere corrisposto all'**ISIS "G. Garibaldi" di Cesena** in due rate di pari importo alle seguenti scadenze:

entro il 30 settembre di ogni anno 50%;

entro il 31 marzo di ogni anno 50%

10 - RAGGRUPPAMENTI DI IMPRESE: **non** sono ammessi a presentare offerte imprese appositamente e temporaneamente raggruppate.

11 - MODALITÀ DI PARTECIPAZIONE E REQUISITI TECNICI, ECONOMICI E FINANZIARI: Il plico (busta esterna) dovrà contenere, a pena di esclusione, **altre tre buste contraddistinte dalle lettere A – B e C.**



Istituto tecnico agrario statale
G. Garibaldi
(Amministrazione e presidenza)
Via Savio, 2400 - 47522 CESENA
tel. 0547/330603 fax 0547/330740
e-mail : itagra-cesena@tiscali.it
Codice Mpi FOTA00301D
C.F.: 81008720401

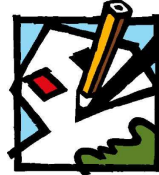

Istituto tecnico statale per geometri
L. Da Vinci
(Sezione associata)
P.zza G. Sanguinetti, 44 - 47521 CESENA
tel. 0547/25307 fax 0547/24140
e-mail : itg-cesena@tiscali.it
Codice Mpi FOTL00301A

A) Una busta recante, a pena di esclusione, la dicitura “DOCUMENTAZIONE”

debitamente sigillata e controfirmata sui lembi di chiusura, contenente:

l'istanza di partecipazione alla presente gara, **redatta, a pena di esclusione**, da tutte le imprese contenente la dichiarazione ai sensi degli artt. 46 e 47 del D.P.R. 28/12/2000 n.445.

Tale istanza, sottoscritta dal legale rappresentante dell'impresa (l'impresa può, **a discrezione**, usare il modello già predisposto dall'Istituto - **vedi allegato “1”**-), deve, **a pena di esclusione**:

- **avere allegata una fotocopia di un documento di riconoscimento del firmatario in corso di validità ai sensi dell'art. 38 del D.P.R. 28/12/2000 n.445;**
- **contenere le seguenti dichiarazioni, attestanti:**

la situazione soggettiva del prestatore di servizi con riferimento a:

- a. l'iscrizione nel Registro delle Imprese presso la competente CCIAA per l'attività di: installazione di apparecchi automatici per la somministrazione di bevande indicando il numero di codice attività e l'elenco dei legali rappresentanti con relativa qualifica (riportare: cognome, nome, data di nascita, luogo di nascita, residenza);
- b. l'inesistenza delle cause di esclusione di cui all'art. 38 lettere a, b), c), d), e), f), g), h), i), l), m) del D.Lgs. 163/2006, espressamente riferite all'impresa e a tutti i legali rappresentanti;
- c. l'essere in regola con tutte le disposizioni previste dalla normativa di settore;
- d. l'essere a conoscenza di quanto disposto: dal D.Lgs. 81/2008 (attuazione delle Direttive CEE riguardanti il miglioramento della sicurezza e della salute dei lavoratori sul luogo di lavoro); dal D.P.R. 547/55 in materia di protezione antinfortunistica; dal D.P.R. N. 303/56 (norme generali igiene del lavoro) ed essere in regola con le norme ivi richiamate, comprese quelle relative alla nomina del medico competente;
- e. l'installazione di apparecchiature rispondenti ai requisiti previsti dall'art. 32 D.P.R. 327/80 e conformi al D.Lgs. 81/2008;
- f. l'obbligo, nei confronti di tutto il personale che utilizza, all'osservanza delle leggi sul lavoro, sulla previdenza sociale nonché alle vigenti disposizioni in materia di sicurezza e prevenzione dei rischi nei confronti dei propri dipendenti.
- g. la disponibilità, in caso di aggiudicazione, a dare inizio all'esecuzione del servizio anche in pendenza della stipulazione del contratto;
- h. l'impegno a collaborare con il Responsabile dell'esecuzione del contratto al fine di agevolare l'esecuzione dei servizi sulla base del programma contrattuale;
- i. l'impegno a collaborare con il RSPP interno per la stesura e predisposizione del DUVRI (D.Lgs 81/2008)
- j. il possesso o l'impegno a costituire, una polizza assicurativa di responsabilità civile e l'impegno a fornire all'Istituto prova di possedere detta polizza;

B) una busta recante, a pena di esclusione, la dicitura “OFFERTA ECONOMICA” debitamente sigillata e controfirmata sui lembi di chiusura, contenente a sua volta **a pena di esclusione** l'offerta economica, redatta sul modulo predisposto dall'amministrazione, (**vedi allegato “2”**).

In tale busta non dovranno essere inseriti altri documenti.

Il modulo dell'offerta economica, **a pena di esclusione**, non deve essere modificato e deve essere completato, come di seguito indicato:



Istituto tecnico agrario statale
G. Garibaldi
 (Amministrazione e presidenza)
 Via Savio, 2400 - 47522 CESENA
 tel. 0547/330603 fax 0547/330740
 e-mail : itagra-cesena@tiscali.it
 Codice Mpi FOTA00301D
 C.F.: 81008720401

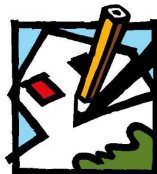

Istituto tecnico statale per geometri
L. Da Vinci
 (Sezione associata)
 P.zza G. Sanguinetti, 44 - 47521 CESENA
 tel. 0547/25307 fax 0547/24140
 e-mail : itg-cesena@tiscali.it
 Codice Mpi FOTL00301A

1) Prezzi dei principali prodotti (i prezzi possono essere espressi solo in cifre):

Prodotto fascia A (25 punti)	Prezzo offerto in cifre
Caffè espresso/cappuccino/The/Orzo/Cioccolata e bevande calde in genere	
Acqua naturale e frizzante in PET da 0,50 cl.	
Schiacciatina confezionata 37,5 gr. ca.	
Prodotto fascia B (17 punti)	Prezzo offerto in cifre
Snack cracker (25 gr.) e parmigiano (20 gr.)	
Cracker (1 confezione) 29/30 gr,	
Crostini dorati/croccanti 40 gr.	
Taralli 40 gr.	
Merendine 50 gr. (croissant farciti, ecc.)	
Merendine 40 gr. (treccine, ecc.)	
Wafer cioccolato/vaniglia, ecc. da 40 a 45 gr.	
Biscotti farciti al cioccolato/vaniglia gr. 55	
Crostata alle confetture da 40 gr.	
Succhi di frutta in brik da 0,20 cl.	
Succhi di frutta in brik da 0,33 cl.	
Bibite in bottiglia da 0,50 cl. (the, succhi di frutta, ace, ecc.) ***	
Bibite in barattolo da 0,33 cl. (the, succhi di frutta, ace, ecc.) ***	
Yogurt in bottiglia o PET da 200 gr.	
Panini o piadine (40gr. Affettato + 60gr. di Pane/Piadina)	



Istituto tecnico agrario statale
G. Garibaldi
 (Amministrazione e presidenza)
 Via Savio, 2400 - 47522 CESENA
 tel. 0547/330603 fax 0547/330740
 e-mail : itagra-cesena@tiscali.it
 Codice Mpi FOTA00301D
 C.F.: 81008720401

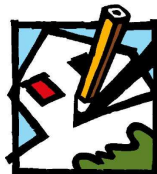

Istituto tecnico statale per geometri
L. Da Vinci
 (Sezione associata)
 P.zza G. Sanguinetti, 44 - 47521 CESENA
 tel. 0547/25307 fax 0547/24140
 e-mail : itg-cesena@tiscali.it
 Codice Mpi FOTL00301A

Tramezzini (25 gr. di affettato, 50 gr. di pane e 25 gr. di salsa)	
Macedonia di frutta mista gr. 180	
Macedonia di frutta mista gr. 150	
Insalata mista gr. 150	
Prodotto fascia C (8 punti)	Prezzo offerto in cifre
Snack al cioccolato (twix – M&M – mars – bounty, ecc.) da 42 a 45gr.	
Crocante 40 gr.	
Snack cracker o grissini e salamini	

- L'offerente dovrà indicare un prezzo singolo per ogni tipologia di prodotto. Non saranno ammesse fasce di prezzo (da € a €).
- Nel caso uno o più prezzi di prodotti non vengano indicati dall'offerente, verrà attribuito il prezzo più alto offerto da altri partecipanti per il medesimo prodotto.

Corrispettivo offerto a favore dell'Istituto:

DESCRIZIONE	IMPORTO
Corrispettivo annuo offerto a favore dell'ISIS "G. Garibaldi" di Cesena (in cifre)
 (in lettere)

NON POTRANNO ESSERE DISTRIBUITI (e quindi offerti) I SEGUENTI PRODOTTI (così come deliberato dal Consiglio di Istituto nella seduta del 12 giugno 2008): alcolici, vino e altre bibite alcoliche, qualunque sia il loro contenuto di alcool.



Istituto tecnico agrario statale
G. Garibaldi
 (Amministrazione e presidenza)
 Via Savio, 2400 - 47522 CESENA
 tel. 0547/330603 fax 0547/330740
 e-mail : itagra-cesena@tiscali.it
 Codice Mpi FOTA00301D
 C.F.: 81008720401

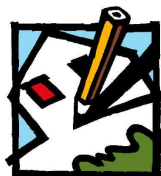

Istituto tecnico statale per geometri
L. Da Vinci
 (Sezione associata)
 P.zza G. Sanguinetti, 44 - 47521 CESENA
 tel. 0547/25307 fax 0547/24140
 e-mail : itg-cesena@tiscali.it
 Codice Mpi FOTL00301A

2) Corrispettivo annuo offerto a favore dell'Istituto;

Con riguardo al corrispettivo annuo, non saranno ammesse offerte al ribasso rispetto all'importo stimato posto a base, così come specificato al punto 8 del presente bando.

Non saranno inoltre ammesse offerte incomplete, parziali o plurime, condizionate o espresse in modo indeterminato.

L'ISIS "G. Garibaldi" di Cesena, non corrisponderà compenso e/o rimborso alcuno ai concorrenti, per qualsiasi titolo o ragione, per le offerte presentate.

C) una busta recante la dicitura "OFFERTA TECNICA" debitamente sigillata e controfirmata sui lembi di chiusura, contenente a sua volta a pena di esclusione l'offerta tecnica, redatta in carta libera.

12. MODALITÀ DI SVOLGIMENTO E DI AGGIUDICAZIONE DELLA GARA

La presente gara verrà aggiudicata a favore dell'offerta economicamente più vantaggiosa, ai sensi dell'art. 83 del D.Lgs. 163/2006;

Saranno applicati i seguenti criteri di valutazione:

a) Caratteristiche del servizio (offerta tecnica)	Massimo Punti 30
b) Prezzi offerti per i principali prodotti	Massimo Punti 50
c) Offerta economica a favore dell'Istituto	Massimo Punti 20
TOTALE	Punti 100

a) La valutazione dell'offerta tecnica avverrà come di seguito indicato.

L'attribuzione del punteggio di cui al criterio **a)** sarà effettuata mediante l'utilizzazione dei seguenti sottocriteri di valutazione:

a.1) L'Impresa dovrà illustrare le modalità operative dell'espletamento del servizio, indicando: - il numero dei distributori che intenderà installare presso la sede dell'ITG; - la tipologia dei distributori che intenderà installare presso la sede dell'ITG, - l'anno di fabbricazione dei distributori; - i mezzi di pagamento che intende utilizzare (chiavette, tutte le macchine con rendi resto oppure solo alcune [specificare quante], installazione di macchine cambia soldi, ecc.); - costo della "cauzione" per avere la chiavetta;	Massimo punti 10
a.2) L'Impresa dovrà illustrare i prodotti che intende presentare nella propria offerta, con particolare riferimento alle caratteristiche merceologiche e commerciali degli stessi, indicando se intende presentare prodotti biologici e di provenienza equosolidale , nonché quant'altro ritenga utile per la valutazione e la completezza della propria offerta;	Massimo punti 10
a.3) Altri prodotti (ad esempio primi piatti caldi e freddi, secondi piatti, gelati, ecc.) che si intende mettere in distribuzione al di fuori del " <i>paniere prodotti</i> " indicato al precedente punto 11 - B 1 , (specificare tipo, peso e prezzo) precisando che in relazione a tre prodotti di riferimento (caffè espresso, acqua naturale/frizzante in Pet da 50 cl, schiacciatine 37,5 gr. circa) il prezzo non potrà essere superiore a quello indicato nel listino allegato al presente bando. <u>NON POTRANNO ESSERE DISTRIBUITI (e quindi offerti) I SEGUENTI PRODOTTI (così come deliberato dal Consiglio di Istituto nella seduta del 12 giugno 2008): alcolici, vino e altre bibite alcoliche, qualunque sia il loro contenuto di alcool.</u>	Massimo punti 5



Istituto tecnico agrario statale
G. Garibaldi
 (Amministrazione e presidenza)
 Via Savio, 2400 - 47522 CESENA
 tel. 0547/330603 fax 0547/330740
 e-mail : itagra-cesena@tiscali.it
 Codice Mpi FOTA00301D
 C.F.: 81008720401

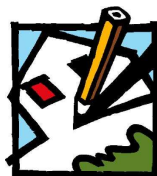

Istituto tecnico statale per geometri
L. Da Vinci
 (Sezione associata)
 P.zza G. Sanguinetti, 44 - 47521 CESENA
 tel. 0547/25307 fax 0547/24140
 e-mail : itg-cesena@tiscali.it
 Codice Mpi FOTL00301A

a.4) Sconto praticato sui pagamenti effettuati con "chiavette"	Massimo punti 5
SU TUTTI I PRODOTTI IN VENDITA (nessuno sconto punti 0 – miglior sconto punti 5 – agli altri sconti in proporzione)	Da 0 a 5
TOTALE	PUNTI 30

Il calcolo dei punteggi di cui ai sottocriteri **a.1), a.2) e a.3)** avverrà attribuendo a ciascun criterio un giudizio cui corrisponde un coefficiente compreso tra 0 e 1, e cioè:

- eccellente 1,0
- molto buono 0,8
- buono 0,6
- discreto 0,4
- sufficiente 0,2
- insufficiente 0,0

Il giudizio della commissione sarà formulato in base all'esame dell'offerta tecnica presentata.

L'attribuzione dei punteggi di cui al sottocriterio **a.4)** sarà effettuata mediante l'utilizzo della seguente formula matematica:

$$\text{punteggio offerta } n = \frac{\text{sconto offerta } n \times (\text{moltiplicato}) 5}{(\text{diviso}) \text{ miglior sconto offerto}}$$

b) Valutazione dell'offerta economica in riferimento ai prezzi dei principali prodotti.

L'attribuzione del punteggio di cui al criterio **b)** sarà effettuata mediante l'utilizzazione dei seguenti sottocriteri di valutazione:

b.1) Somma prezzi offerti per i prodotti di fascia A	Massimo punti 25
b.2) Somma prezzi offerti per i prodotti di fascia B	Massimo punti 17
b.3) Somma prezzi offerti per i prodotti di fascia C	Massimo punti 8
TOTALE	PUNTI 50

L'attribuzione del punteggio di cui ai sottocriteri **b.1), b.2) e b.3)** sarà effettuata mediante l'utilizzo della seguente formula matematica:

$$\text{punteggio offerta } n = \frac{\text{somma prezzo offerta migliore } \times (\text{moltiplicato}) 25 \text{ (o } 17 \text{ o } 8)}{(\text{diviso}) \text{ somma prezzo offerta } n}$$

c) Valutazione dell'offerta economica.

L'attribuzione del punteggio di cui al criterio **c)** sarà effettuata mediante l'utilizzazione dei seguenti sottocriteri di valutazione:

c) L'Impresa dovrà indicare il corrispettivo <u>annuo</u> a favore dell'ISIS "G. Garibaldi" di Cesena	Massimo punti 20
TOTALE	PUNTI 20



Istituto tecnico agrario statale
G. Garibaldi
 (Amministrazione e presidenza)
 Via Savio, 2400 - 47522 CESENA
 tel. 0547/330603 fax 0547/330740
 e-mail : itagra-cesena@tiscali.it
 Codice Mpi FOTA00301D
 C.F.: 81008720401

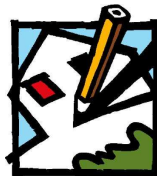

Istituto tecnico statale per geometri
L. Da Vinci
 (Sezione associata)
 P.zza G. Sanguinetti, 44 - 47521 CESENA
 tel. 0547/25307 fax 0547/24140
 e-mail : itg-cesena@tiscali.it
 Codice Mpi FOTL00301A

L'attribuzione del punteggio di cui al criterio c) sarà effettuata mediante l'utilizzo della seguente formula matematica:

$$\text{punteggio offerta n} = \frac{\text{prezzo offerta n x (moltiplicato) 20}}{(\text{diviso}) \text{ prezzo offerta più alta.}}$$

Per **offerta n** si intende l'offerta in esame.

Nella determinazione dei punteggi, derivante dal calcolo di cui sopra, si terrà conto solo delle prime due cifre decimali.

Il punteggio complessivo sarà così determinato: **dalla somma dei punteggi ottenuti per i criteri a) - b) e c)**;

Risulterà aggiudicatario il concorrente che avrà ottenuto il punteggio più alto.

13. INFORMAZIONI COMPLEMENTARI

L'ISIS "G. Garibaldi" di Cesena, in merito alle dichiarazioni presentate in sede di gara, potrà effettuare, in capo al soggetto aggiudicatario, le seguenti verifiche:

- a) verifiche di cui all'art. 71, comma 2 del D.P.R. 445/00 in ordine alle dichiarazioni ex art. 46 del D.P.R. 445/00;
- b) verifiche consentite dalla legge riguardo alle dichiarazioni ex art.47 del D.P.R. 445/00:
 - in ordine alla veridicità delle dichiarazioni dei concorrenti non aggiudicatari, la stazione appaltante può procedere a verifiche a campione ai sensi dell'art. 71 comma 1 del D.P.R. 445/00;
 - le dichiarazioni sostitutive rese dai concorrenti hanno valore di piena assunzione di responsabilità da parte dei dichiaranti e pertanto sono sottoposte al disposto di cui all'art. 76 del D.P.R. 445/00;
 - la falsa dichiarazione costituisce causa di esclusione alla partecipazione a successive gare per ogni tipo di appalto;

L'ISIS "G. Garibaldi" di Cesena, si riserva il diritto:

- di non procedere all'aggiudicazione nel caso in cui nessuna delle offerte presentate venga ritenuta idonea o congrua;
- di procedere all'aggiudicazione anche in presenza di una sola offerta, purché la stessa risulti valida, ai sensi dell'art. 69 R. D. n. 827/1924, e congrua a sua discrezione;
- di sospendere, re indire o non aggiudicare la gara, qualora sussistano o intervengano gravi motivi di interesse pubblico. Nulla sarà dovuto ai concorrenti al verificarsi di tali evenienze.

Per eventuali informazioni o appuntamenti per sopralluoghi rivolgersi al responsabile del procedimento: sig. Piero Ricci, Direttore dei Servizi Generali ed Amministrativi dell'Istituto – dalle ore 11:00 alle ore 13:00 dal lunedì al venerdì - tel. 0547/330603 e-mail ricci.pier@tiscali.it

p. IL DIRIGENTE SCOLASTICO
(Gian Ferruccio Brambilla)
 IL COLLABORATORE VICARIO
(Valerio Ruffilli)



Istituto tecnico agrario statale
G. Garibaldi
(Amministrazione e presidenza)
Via Savio, 2400 - 47522 CESENA
tel. 0547/330603 fax 0547/330740
e-mail : itagra-cesena@tiscali.it
Codice Mpi FOTA00301D
C.F.: 81008720401

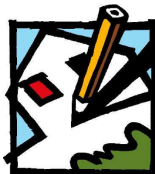

Istituto tecnico statale per geometri
L. Da Vinci
(Sezione associata)
P.zza G. Sanguinetti, 44 - 47521 CESENA
tel. 0547/25307 fax 0547/24140
e-mail : itg-cesena@tiscali.it
Codice Mpi FOTL00301A

Note:

- attualmente sono in funzione i seguenti distributori automatici:
 - n° 7 distributori di bevande fresche e cibi solidi freschi;
 - n° 3 distributori di bevande calde;
 - n° 1 distributori di spremute fresche.

- Gli studenti frequentanti saranno ca. 400
- Gli operatori in servizio (docenti e ata) sono circa 50;
- Per sopralluoghi richiedere appuntamento al n° 0547/330603.



Istituto tecnico agrario statale
G. Garibaldi
(Amministrazione e presidenza)
Via Savio, 2400 - 47522 CESENA
tel. 0547/330603 fax 0547/330740
e-mail : itagra-cesena@tiscali.it
Codice Mpi FOTA00301D
C.F.: 81008720401

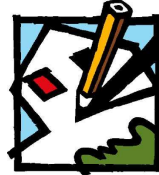

Istituto tecnico statale per geometri
L. Da Vinci
(Sezione associata)
P.zza G. Sanguinetti, 44 - 47521 CESENA
tel. 0547/25307 fax 0547/24140
e-mail : itg-cesena@tiscali.it
Codice Mpi FOTL00301A

CAPITOLATO SPECIALE D'ONERI
SEZIONE 1
NORME GENERALI COMUNI A TUTTI I LOTTI
PREMESSA

Il presente capitolato definisce i requisiti del servizio di installazione e gestione di distributori automatici di bevande calde, fredde, snack ecc. nelle sedi didattiche e di servizio dell'ISIS "G. Garibaldi" di Cesena.

Il servizio si rivolge agli studenti, al personale docente ed ATA e a quanti sono interessati dall'attività svolta nelle sedi suddette.

Tutti i punti del presente capitolato saranno recepiti integralmente nel contratto che sarà stipulato con il gestore dopo l'aggiudicazione della gara.

PARTE I- DISPOSIZIONI GENERALI
ART. I/1 - NORMATIVA DI RIFERIMENTO

L'appalto ed i rapporti derivanti dall'aggiudicazione dello stesso sono regolati da:

- D.Lgs. 163/2006;
- Regi Decreti 2440/23 e 827/24;
- Regolamento di contabilità delle Istituzioni Scolastiche;
- normativa di settore;
- norme contenute nel bando di gara, nonché in tutta la documentazione di gara;
- Codice Civile per quanto non espressamente previsto nelle predette fonti.

ART. I/2 – OGGETTO DEL SERVIZIO

L'appalto ha per oggetto l'affidamento dei seguenti servizi alle condizioni e secondo le modalità indicate nel presente capitolato:

affidamento del servizio di gestione dei distributori automatici di bevande calde, fredde, snack ecc.

da collocarsi nei locali dell'Istituto tecnico per geometri "L. Da Vinci" di Cesena.

Il servizio comprende l'installazione, la manutenzione e il rifornimento dei distributori automatici che verranno installati.

ART. I/3 – IMPORTO A BASE DI GARA (corrispondente al corrispettivo annuo a favore dell'ISIS):

€ 6.000,00 (seimila/00).

ART. I/4 - DURATA DEL SERVIZIO E FACOLTA' DI RINNOVO

Il contratto avrà decorrenza e termine, dal 01.09.2011 al 31.08.2014.

L'ISIS "G. Garibaldi" di Cesena si riserva la facoltà di procedere al rinnovo dei contratti, qualora ne ricorrano i presupposti di legge e secondo le modalità e condizioni previsti dalla legge stessa, previo interpellato del gestore.

ART. I/5 - PROROGA

L'ISIS "G. Garibaldi" di Cesena, si riserva la facoltà di disporre la proroga del servizio oggetto del presente capitolato, con l'aggiornamento del nuovo canone sulla base dell'indice ISTA dei tre anni precedenti (per un massimo di ulteriori anni tre).

ART. I/6 - INIZIO DEL SERVIZIO IN PENDENZA DELLA STIPULAZIONE DEL CONTRATTO

In pendenza della stipulazione del contratto, L'ISIS "G. Garibaldi" di Cesena, ha la facoltà di ordinare l'inizio del servizio in tutto o anche in parte al gestore, che deve dare immediato corso allo stesso, attenendosi alle indicazioni fornite dal Responsabile della corretta esecuzione del contratto.



Istituto tecnico agrario statale
G. Garibaldi
(Amministrazione e presidenza)
Via Savio, 2400 - 47522 CESENA
tel. 0547/330603 fax 0547/330740
e-mail : itagra-cesena@tiscali.it
Codice Mpi FOTA00301D
C.F.: 81008720401

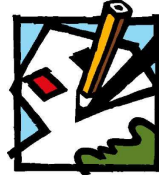

Istituto tecnico statale per geometri
L. Da Vinci
(Sezione associata)
P.zza G. Sanguinetti, 44 - 47521 CESENA
tel. 0547/25307 fax 0547/24140
e-mail : itg-cesena@tiscali.it
Codice Mpi FOTL00301A

In caso di mancata stipulazione del contratto il gestore ha il dovere di pagare all'ISIS "G. Garibaldi" di Cesena, solo una quota del corrispettivo proporzionale alla durata della effettiva gestione, valutata secondo le modalità di cui al presente capitolato speciale d'oneri.

ART. I/7 – CORRISPETTIVO A FAVORE DELL'ISIS "G. Garibaldi" di Cesena

Il gestore dovrà corrispondere all'ISIS un corrispettivo annuo offerto in sede di gara, così come risulterà dall'offerta, dovrà essere corrisposto all'ISIS "G. Garibaldi" di Cesena in due rate di pari importo alle seguenti scadenze:

entro il 30 settembre di ogni anno 50%;
entro il 31 marzo di ogni anno 50%

Il gestore si obbliga a pagare per intero il corrispettivo stabilito senza mai poterlo scomputare o diminuire, qualunque contestazione o richiesta intenda promuovere nei confronti dell'ISIS "G. Garibaldi" di Cesena.

In caso di variazioni in aumento/diminuzione del servizio il suddetto corrispettivo annuo subirà variazioni percentuali in aumento/diminuzione; qualora la variazione in aumento/diminuzione del servizio non superi il 10% il corrispettivo annuo a favore dell'Istituto non subirà alcuna variazione.

PARTE II - DISPOSIZIONI RIGUARDANTI LE CARATTERISTICHE GENERALI DEL SERVIZIO DI GESTIONE

ART. II/1 – ORARI DI EROGAZIONE DEL SERVIZIO

L'erogazione del servizio avverrà esclusivamente nei giorni e durante gli orari di apertura dei locali dove sono installati i distributori automatici.

ART. II/2 - INTERRUZIONE DEL SERVIZIO

Previo congruo preavviso di tre mesi comunicato per iscritto al gestore, il cui termine può essere abbreviato in caso di indifferibile urgenza, l'Istituzione si riserva di sospendere il servizio nel caso in cui venga accertata la necessità di procedere a interventi edilizi o impiantistici nello stabile o nei locali. In tale evenienza il canone dovuto dal gestore sarà ridotto in proporzione al periodo di interruzione.

Le interruzioni totali del servizio per causa di forza maggiore non danno luogo a responsabilità alcuna per entrambe le parti.

PARTE III - ONERI E OBBLIGHI A CARICO DEL GESTORE

ART. III/1 - ONERI DEL GESTORE

1. Il gestore deve mettere a disposizione proprio personale da destinare al servizio e deve ottemperare a quanto specificamente indicato al successivo art. IV/1.

2. Nei cinque giorni precedenti l'inizio del servizio appaltato, il gestore dovrà comunicare il nominativo del personale che sarà adibito al servizio (compresi i soci lavoratori se trattasi di società cooperativa), con l'indicazione degli estremi del documento di riconoscimento (tipo di documento, autorità, numero e data di rilascio), i numeri di posizione INPS e INAIL, nonché il nominativo del Responsabile del Servizio di prevenzione e protezione ai sensi del D.Lgs. 81/08 e del medico competente.

Tale comunicazione, con la relativa documentazione, dovrà essere aggiornata in caso di sostituzione di personale, anche per sostituzione temporanea di altro personale per servizio militare, malattia, infortunio, ferie e maternità, entro il giorno 5 del mese successivo a quello in cui le variazioni si sono verificate.

L'allontanamento dal servizio di detto personale per trasferimento o per cessazione dal lavoro dovrà essere comunicato all'Istituto entro 5 giorni.



Istituto tecnico agrario statale
G. Garibaldi
(Amministrazione e presidenza)
Via Savio, 2400 - 47522 CESENA
tel. 0547/330603 fax 0547/330740
e-mail : itagra-cesena@tiscali.it
Codice Mpi FOTA00301D
C.F.: 81008720401

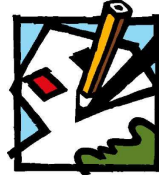

Istituto tecnico statale per geometri
L. Da Vinci
(Sezione associata)
P.zza G. Sanguinetti, 44 - 47521 CESENA
tel. 0547/25307 fax 0547/24140
e-mail : itg-cesena@tiscali.it
Codice Mpi FOTL00301A

1. Il gestore deve dotare il personale di indumenti e mezzi di protezione atti a garantire la massima sicurezza in relazione ai lavori svolti e dovrà adottare tutti i procedimenti e le cautele atte a garantire l'incolumità sia delle persone addette che dei terzi.

2. Il gestore deve consegnare a tutto il personale impiegato nell'esecuzione del servizio tesserini di riconoscimento contenenti l'indicazione delle generalità dell'impresa di appartenenza, nonché il nominativo e la foto del dipendente.

ART.III/2 - OBBLIGHI DEL GESTORE

1. Entro 30 giorni dalla data di inizio del servizio il gestore deve presentare all'Istituto Il proprio piano di sicurezza ai fini delle verifiche dei dati e degli adempimenti previsti dal D.Lgs 81/2008 (stesura e predisposizione del DUVRI).

Il gestore dovrà provvedere all'individuazione di idonee misure di prevenzione e protezione ed all'opportuna istruzione ed addestramento del personale tutto adibito al servizio.

2. Il gestore si obbliga a provvedere, a cura e carico proprio e sotto la propria responsabilità, a tutte le spese occorrenti, secondo i più moderni accorgimenti della tecnica, per garantire, in ossequio al D.Lgs 81/2008, la completa sicurezza durante l'esecuzione del servizio e l'incolumità delle persone addette ai servizi stessi e per evitare incidenti e/o danni di qualsiasi natura, a persone o cose, assumendo a proprio carico tutte le opere provvisorie ed esonerando di conseguenza l'Istituto da ogni e qualsiasi responsabilità.

ART. III/3 - RESPONSABILITA' PER DANNI

Il gestore, per fatto proprio o di un suo dipendente, é espressamente obbligato per ogni danno, sia diretto che indiretto, che possa derivare a chiunque in dipendenza o connessione della gestione del servizio oggetto del presente capitolato.

A tale scopo il gestore dovrà stipulare, con oneri a suo carico, una polizza assicurativa per la copertura di responsabilità civile verso terzi per danni a persone e cose per un massimale unico minimo di: **€ 1.000.000,00** per sinistro e per persona.

PARTE IV – PERSONALE

ART. IV/1 – PERSONALE - RISPETTO DELLE NORMATIVE VIGENTI

a) Il gestore deve osservare nei riguardi dei propri dipendenti, nell'esecuzione del servizio oggetto dell'appalto, tutte le leggi, i regolamenti e le disposizioni normative in materia di rapporto di lavoro, di previdenza ed assistenza sociale.

b) Deve, altresì, applicare nei confronti dei propri dipendenti, nell'esecuzione del servizio oggetto dell'appalto, un trattamento economico e normativo non inferiore a quello risultante dal Contratto Collettivo Nazionale di Lavoro per i lavoratori del settore, sottoscritto dalle Organizzazioni Imprenditoriali e dei Lavoratori comparativamente più rappresentative, anche se non sia aderente alle Organizzazioni che lo hanno sottoscritto, o abbia da esse receduto, e indipendentemente dalla sua forma giuridica, dalla sua natura, dalla sua struttura e dimensione e da ogni altra sua qualificazione giuridica, economica e sindacale, nonché un trattamento economico complessivamente non inferiore a quello risultante dagli accordi integrativi locali in quanto applicabili.

E' tenuto altresì a continuare ad applicare i suindicati contratti collettivi anche dopo la scadenza, fino alla loro sostituzione.

c) Il gestore deve osservare le disposizioni in materia di igiene del lavoro e di prevenzione degli infortuni sul lavoro (D.P.R. 547/55, D.P.R. 303/56, D.Lgs 81/2008 e le direttive 89/392/CEE e 91/368/CEE), nonché le disposizioni in materia di assicurazioni contro gli infortuni sul lavoro.



Istituto tecnico agrario statale
G. Garibaldi
(Amministrazione e presidenza)
Via Savio, 2400 - 47522 CESENA
tel. 0547/330603 fax 0547/330740
e-mail : itagra-cesena@tiscali.it
Codice Mpi FOTA00301D
C.F.: 81008720401

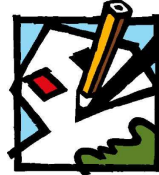

Istituto tecnico statale per geometri
L. Da Vinci
(Sezione associata)
P.zza G. Sanguinetti, 44 - 47521 CESENA
tel. 0547/25307 fax 0547/24140
e-mail : itg-cesena@tiscali.it
Codice Mpi FOTL00301A

PARTE V - DISCIPLINA AMMINISTRATIVA

ART. V/1 - PENALI

Premesso che l'applicazione delle penali non esclude il diritto dell'Istituto a pretendere il risarcimento di eventuali ulteriori danni per le violazioni e le inadempienze che si risolvono in una non corretta gestione del servizio, l'Istituto, nel caso emergano disservizi imputabili a responsabilità del gestore, si riserva di applicare le seguenti penali:

- In caso di ritardo nell'avvio del servizio rispetto al termine contrattualmente stabilito, l'Istituto si riserva di applicare una penale giornaliera di Euro 250,00. Il ritardo ammesso è di giorni 20. Ove il predetto ritardo superi i 20 giorni, è facoltà dell'Istituto di procedere alla risoluzione del contratto ai sensi dell'art. 1456 C.C.;
- mancato rispetto degli altri adempimenti previsti dal presente capitolato: l'Istituto potrà applicare una penale, commisurata alla gravità dell'inadempienza e quantificata, a sua discrezione, da un minimo di Euro 100,00 ad un massimo Euro 200,00 - per ogni disservizio riscontrato;
- qualora, in caso di controlli, i prodotti dei distributori risultino di minor qualità o comunque non conformi rispetto a quanto indicato nell'offerta o previsto per legge o scaduti, l'Istituto applicherà una penale pari a € 100,00 per ogni prodotto, salvo il risarcimento del maggior danno.

L'ISIS di Cesena si riserva, comunque, in caso di constatata applicazione di 3 penali, indipendentemente da qualsiasi contestazione, di procedere alla risoluzione del contratto, ai sensi dell'art. 1456 C.C., con semplice provvedimento amministrativo, con conseguente esecuzione del servizio in danno del gestore inadempiente, salvo il risarcimento per maggiori danni.

Art. V/2 - ESCLUSIVA

Verrà assicurata al gestore una esclusiva del servizio; pertanto, per tutta la durata del rapporto, l'Istituto si impegna a non consentire la realizzazione di servizi di ristoro e/o similari ad altri gestori ad eccezione di servizi relativi a prodotti non disponibili nei distributori del gestore e ai servizi rientranti nel progetto provinciale denominato "Frutta Snack".

ART. V/3 -INADEMPIMENTI CONTRATTUALI E RISOLUZIONE DEL CONTRATTO

L'amministrazione scolastica, in caso di gravi e reiterati disservizi imputabili all'impresa, si riserva di risolvere il contratto, previa diffida ad adempiere correttamente nel termine di 5 giorni dal ricevimento della messa in mora, ai sensi dell'art. 1456 C.C., fatta salva la possibilità di risarcimento per maggiori danni.

ART. V/4 – RECESSO

Il gestore è tenuto all'accettazione in qualsiasi momento del recesso unilaterale dal contratto, salvo l'obbligo del preavviso di almeno tre mesi, qualora l'Istituto stesso intenda provvedere diversamente in merito all'esecuzione, totale o parziale, del servizio assegnato.

Il gestore può richiedere il recesso del contratto in caso di impossibilità ad eseguire la prestazione per causa non imputabile allo stesso secondo le disposizioni del codice civile (artt. 1218,1256 e 1463).



Istituto tecnico agrario statale
G. Garibaldi
(Amministrazione e presidenza)
Via Savio, 2400 - 47522 CESENA
tel. 0547/330603 fax 0547/330740
e-mail : itagra-cesena@tiscali.it
Codice Mpi FOTA00301D
C.F.: 81008720401

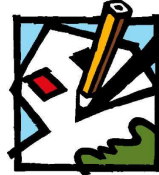

Istituto tecnico statale per geometri
L. Da Vinci
(Sezione associata)
P.zza G. Sanguinetti, 44 - 47521 CESENA
tel. 0547/25307 fax 0547/24140
e-mail : itg-cesena@tiscali.it
Codice Mpi FOTL00301A

ART. V/5 - CESSIONE

Il presente accordo potrà essere trasferito insieme alla proprietà dei distributori automatici, ai sensi dell'Art. 1407 del Codice Civile.

Art. V/6 - SPESE

Tutte le spese e gli oneri fiscali inerenti al contratto saranno a carico dell'aggiudicatario.

ART. V/7 - FORO COMPETENTE

Per tutte le controversie comunque attinenti all'interpretazione o all'esecuzione del contratto, è stabilita la competenza esclusiva del Foro di Forlì-Cesena.

ART. V/8 - TRATTAMENTO DATI PERSONALI

Il gestore è responsabile del trattamento dei dati personali dell'ISIS di Cesena dei quali venga eventualmente a conoscenza nel corso dell'esecuzione del presente contratto. Tali dati quindi potranno essere utilizzati esclusivamente per le finalità strettamente connesse all'esecuzione del presente contratto.

SEZIONE 2 NORME SPECIFICHE

PARTE I - LOCALI, ARREDI, IMPIANTI E ATTREZZATURE

ART. I/1 – LOCALI, UTENZE E ALLESTIMENTI

L'Istituto mette a disposizione del gestore i locali in cui il gestore dovrà installare i distributori.
L'Istituto garantisce l'erogazione dell'energia elettrica e dell'acqua (per riempire le taniche) necessarie per il funzionamento dei distributori.
Il gestore non può rivendicare, in nessun caso danni derivanti dal mancato funzionamento dovuto a sospensioni dell'erogazione di energia elettrica o di acqua.
L'Istituto inoltre è sollevato da ogni responsabilità e richiesta di risarcimento danni in caso di atti vandalici o scasso arrecati ai distributori. Il gestore potrà rivalersi sui diretti responsabili se individuati.

ART. I/2 - RICONSEGNA

Alla scadenza del contratto il gestore si impegna a riconsegnare all'Istituto i locali rimuovendo le proprie apparecchiature senza dover tuttavia provvedere a ripristinarli nello stato in cui si trovavano precedentemente alla stipula del contratto.

ART. I/3 MANUTENZIONI ORDINARIE E STRAORDINARIE

Il gestore deve garantire il regolare funzionamento dei distributori automatici tramite idonea manutenzione ed interventi di assistenza tecnica tempestivi.

E' a carico del gestore provvedere alla **manutenzione ordinaria e straordinaria dei soli distributori.**

Il rifornimento dei distributori automatici e l'assistenza tecnica necessaria al loro funzionamento devono essere svolti dal gestore nel pieno rispetto delle disposizioni contenute negli artt. 33,34 e 37 del D.P.R. 327 del 26.03.1980.

ART. I/4 DISTRIBUTORI

I distributori dovranno essere conformi per caratteristiche tecniche ed igieniche alle normative vigenti in materia. Tali distributori dovranno:



Istituto tecnico agrario statale
G. Garibaldi
(Amministrazione e presidenza)
Via Savio, 2400 - 47522 CESENA
tel. 0547/330603 fax 0547/330740
e-mail : itagra-cesena@tiscali.it
Codice Mpi FOTA00301D
C.F.: 81008720401

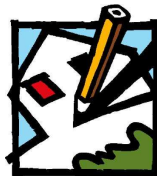

Istituto tecnico statale per geometri
L. Da Vinci
(Sezione associata)
P.zza G. Sanguinetti, 44 - 47521 CESENA
tel. 0547/25307 fax 0547/24140
e-mail : itg-cesena@tiscali.it
Codice Mpi FOTL00301A

- riportare una targhetta con il nominativo del Responsabile del servizio;
- il nominativo e la ragione sociale del gestore ed il recapito telefonico;
- essere dotati di chiare indicazioni sulle tipologie di prodotti offerti e sul relativo prezzo;
- mettere in evidenza l'eventuale presenza di prodotti provenienti dal commercio equo solidale e/o da agricoltura biologica.

L'Istituto è sollevato da ogni responsabilità per eventuali danni causati a persone o cose per prodotti difettosi o igienicamente inadeguati e per cattivo funzionamento, incendio, esplosione delle macchine distributrici.

Il luogo di installazione dei distributori all'interno dei locali dell'Istituto sarà concordato con il Dirigente Scolastico, che si riserva comunque la facoltà di poter richiedere lo spostamento/ rimozione, senza addebito di alcun onere, per ragioni legate a proprie necessità.

PARTE II - MODALITA' DI EROGAZIONE DEL SERVIZIO

ART. II/1 - DETERMINAZIONE DEI PREZZI

I prezzi relativi ai generi erogati dai distributori non potranno essere modificati per un periodo di almeno dodici mesi dall'inizio della gestione del servizio. Successivamente essi, con cadenza annuale, potranno essere soggetti ad aggiornamenti sulla base degli aumenti degli indici ISTAT dei prezzi dei beni di consumo per le famiglie di impiegati e operai. Il gestore, in sede di comunicazione dell'aggiornamento dei prezzi, dovrà produrre al Dirigente Scolastico una relazione atta a indicare le motivazioni e i documenti giustificativi che inducono lo stesso ad aumentare i prezzi ed un riepilogo che riporti il listino con i prezzi in vigore nell'anno in corso, il listino prezzi aggiornato con l'indice ISTAT ed il listino prezzi al pubblico con applicati gli arrotondamenti matematici ai 5 (cinque) centesimi di Euro.

ART. II/2 – VARIAZIONI CONTRATTUALI

Il gestore potrà proporre variazioni in aumento o in diminuzione del servizio indicando, in caso di variazioni in aumento, i lavori necessari per le nuove installazioni. **Tali variazioni del servizio potranno essere effettuate solo ed esclusivamente previa autorizzazione dall'Istituto.**

ART. II/3 TIPOLOGIA DI CONTROLLI

L'Istituto avrà la facoltà di effettuare, con spese a proprio carico, controlli qualitativi e quantitativi dei prodotti dei distributori, con ricorso anche ad analisi presso laboratori di ASL o dell'Istituto Zooprofilattico Sperimentale dell'Emilia Romagna, al fine di verificare la rispondenza dei prodotti alle caratteristiche dichiarate nell'offerta o previste per legge, senza che il gestore possa fare opposizione.

In caso di contestazione sulla qualità della merce, varrà il giudizio inappellabile fornito, secondo le competenze merceologiche, igieniche e scientifiche, dal laboratorio o dai suddetti istituti.

I prodotti eventualmente non idonei dovranno essere sostituiti con spese a carico del gestore nel più breve tempo possibile e comunque in modo da non recare alcun intralcio od inconveniente all'ISIS "G. Garibaldi" di Cesena, fatto salvo il rimborso delle spese connesse all'esecuzione delle analisi, il pagamento della penale di cui all'art.V/1 ed il risarcimento di eventuali ulteriori danni.

In ogni caso il gestore è l'unico responsabile in ordine ai vizi apparenti e occulti dei prodotti forniti.
Cesena, 14 luglio 2011

p. IL DIRIGENTE SCOLASTICO
(*Gian Ferruccio Brambilla*)
IL COLLABORATORE VICARIO
(*Valerio Ruffilli*)