

PSR 2014-2020

La Struttura e i contenuti del Programma 2014-2020

Cesena - 25 novembre 2014



UNIONE EUROPEA
Fondo Europeo Agricolo
per lo Sviluppo Rurale



Regione Emilia-Romagna

L'Europa investe nelle zone rurali

IL QUADRO DI RIFERIMENTO

Quadro di riferimento

I Fondi Comunitari

Programma SR

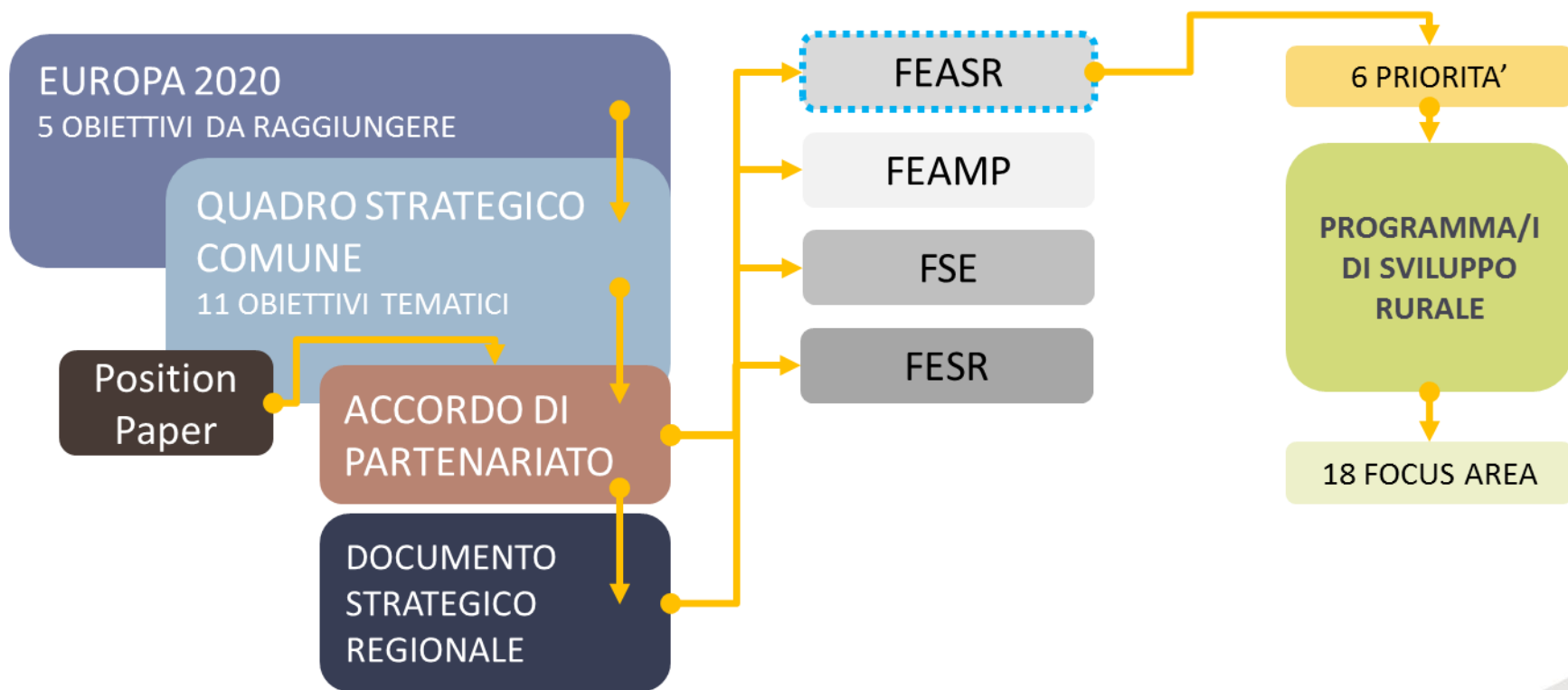

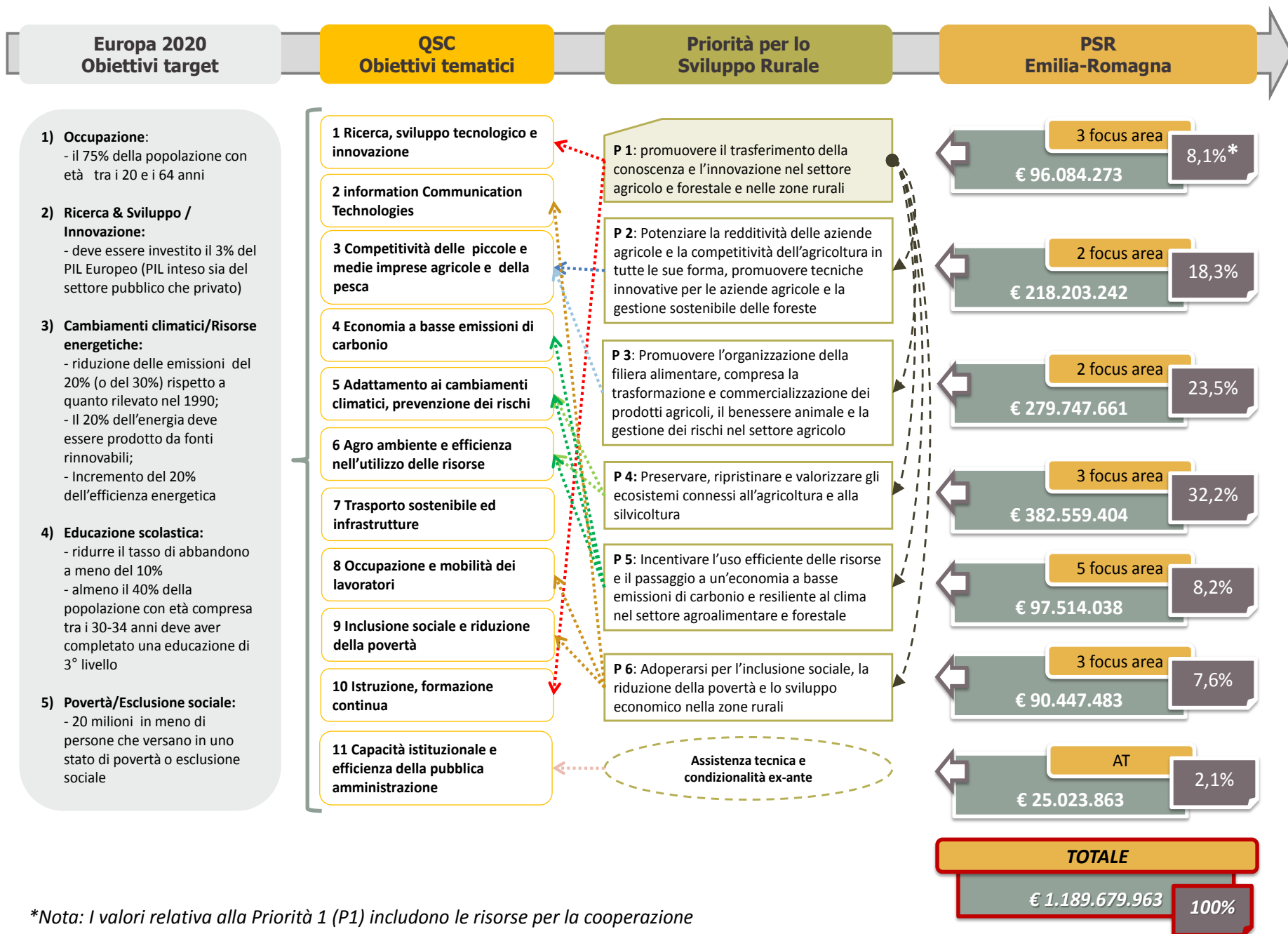

LE RISORSE NAZIONALI

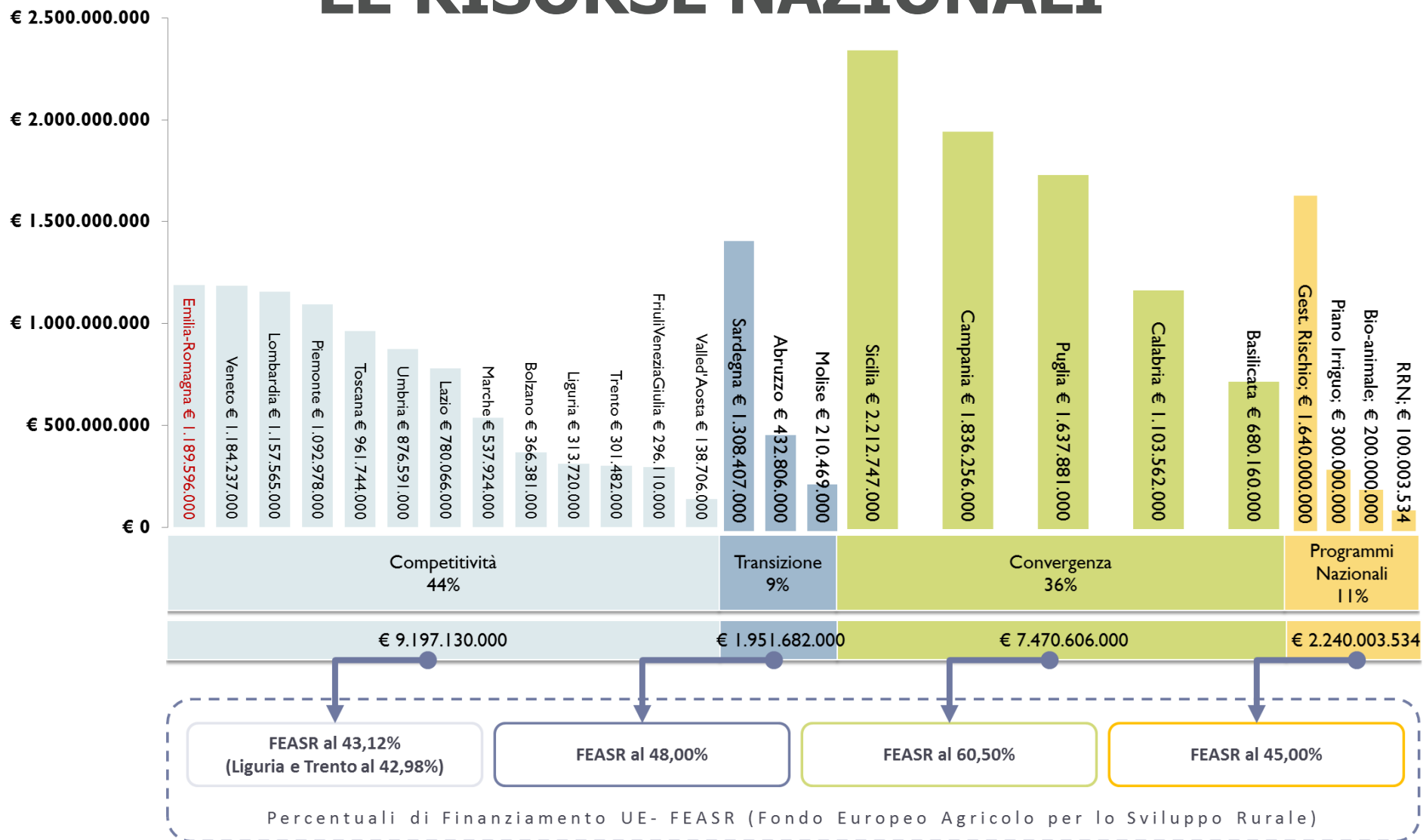

LE RISORSE Regionali

PSR Emilia-Romagna	€	%
Spesa pubblica	1.189.596.000	
Quota FEASR	512.990.000	43,12%
Quota Nazionale	676.606.000	56,88%
Quota Stato	473.624.200	39,81%
Quota Regione	202.981.800	17,06%

**Dotazione
regionale 2014-
2020:**

- + **131 milioni totali**
- + **100 milioni** di cofinanziamento regionale

Partenariato:

- Oltre 1000 interlocutori intervenuti
- Identificati **28 Fabbisogni**

LE SCELTE

PRIORITA' TRASVERSALI



3 AMBITI TEMATICI





Competitività
sostenibile e
approccio di
filiera

- Progetti integrati di supporto che mirano a creare o rafforzare nelle filiere produttive **supporti conoscitivi, logistici e organizzativi per la valorizzazione delle produzioni e il miglior posizionamento sui mercati;**
- Progetti integrati di filiera che mirano al miglioramento della **redditività e alla più equa distribuzione del valore aggiunto fra i soggetti coinvolti;**
- Progetti integrati di **co-operazione** che mirano a creare sinergie fra i soggetti operanti nello stesso segmento della filiera per la **condivisione di fasi del processo produttivo e/o lo sviluppo di soluzioni organizzative** comuni anche in tema di diversificazione delle attività;
- **Progetti singoli** mirati a specifici ambiti tematici, settoriali e/o alla diversificazione delle attività.



Acqua

Minor consumo idrico
Miglioramento qualità delle acque

Suolo

Contrasto ai fenomeni di erosione
Gestione sostenibile dei suoli

Clima

Mitigazione del cambiamento climatico

Energia

Sviluppare energie rinnovabili e aumentare l'efficienza energetica

Tutele della biodiversità di interesse comunitario

Biodiversità

Tutela della biodiversità di interesse agrario

Altre tutele della biodiversità attuate sui suoli agricoli

Tutela dei territori a rischi di abbandono



Territori montani:

- investimenti per servizi a favore della popolazione rurale realizzazione strutture per servizi socio-assistenziali
- il miglioramento delle infrastrutture a servizio della popolazione rurale;
- miglioramento dell'accessibilità all'ICT
- aiuto all'avvio di nuove imprese extra agricole e supporto per sostenere i processi di diversificazione (solo in modalità LEADER).

Aree periurbane (*territori delle aree urbane e periurbane e dei comuni con più di 50.000 abitanti; per BO anche superfici agricoli e forestali dei comuni limitrofi*)

- iniziative di agricoltura sociale: finalità didattiche compresa l'educazione ambientale
- promozione delle filiere corte

STRUTTURA DEL PROGRAMMA

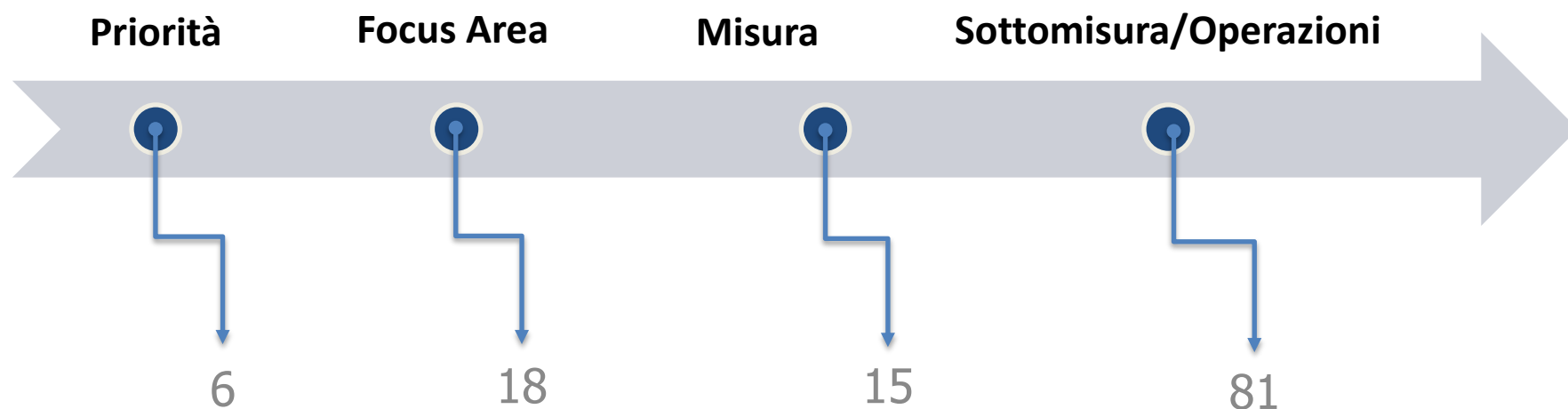

P 1: promuovere il trasferimento della conoscenza e l'innovazione nel settore agricolo e forestale e nelle zone rurali

- 1.a) stimolare l'innovazione, la cooperazione e lo sviluppo della base di conoscenze nelle zone rurali;
- 1.b) rinsaldare i nessi tra agricoltura, produzione alimentare e silvicoltura e ricerca e innovazione, anche al fine di migliorare la gestione e le prestazioni ambientali
- 1.c) incoraggiare l'apprendimento lungo tutto l'arco della vita e la formazione professionale nel settore agricolo e forestale;

P 2: Potenziare la redditività delle aziende agricole e la competitività dell'agricoltura in tutte le sue forme, promuovere tecniche innovative per le aziende agricole e la gestione sostenibile delle foreste

- 2.a) migliorare le prestazioni economiche di tutte le aziende agricole e incoraggiare la ristrutturazione e l'ammodernamento delle aziende agricole, in particolare per aumentare la quota di mercato e l'orientamento al mercato nonché la diversificazione delle attività;
- 2.b) favorire l'ingresso di agricoltori adeguatamente qualificati nel settore agricolo e, in particolare, il ricambio generazionale;

P 3: Promuovere l'organizzazione della filiera alimentare, compresa la trasformazione e commercializzazione dei prodotti agricoli, il benessere animale e la gestione dei rischi nel settore agricolo

- 3.a) migliorare la competitività dei produttori primari integrandoli meglio nella filiera agroalimentare attraverso i regimi di qualità, la creazione di un valore aggiunto per i prodotti agricoli, la promozione dei prodotti nei mercati locali, le filiere corte, le associazioni e organizzazioni di produttori e le organizzazioni interprofessionali;
- 3.b) sostenere la prevenzione e la gestione dei rischi aziendali;

P 4: Preservare, ripristinare e valorizzare gli ecosistemi connessi all'agricoltura e alla silvicoltura

- 4.a) salvaguardia, ripristino e miglioramento della biodiversità, tra l'altro nelle zone Natura 2000, nelle zone soggette a vincoli naturali o ad altri vincoli specifici e nell'agricoltura ad alto valore naturalistico, nonché dell'assetto paesaggistico dell'Europa;
- 4.b) migliore gestione delle risorse idriche, compresa la gestione dei fertilizzanti e dei pesticidi;
- 4.c) prevenzione dell'erosione dei suoli e migliore gestione degli stessi;

P 5: Incentivare l'uso efficiente delle risorse e il passaggio a un'economia a basse emissioni di carbonio e resiliente al clima nel settore agroalimentare e forestale

- 5.a) rendere più efficiente l'uso dell'acqua nell'agricoltura;
- 5.b) rendere più efficiente l'uso dell'energia nell'agricoltura e nell'industria alimentare;
- 5.c) favorire l'approvvigionamento e l'utilizzo di fonti di energia rinnovabili, sottoprodotti, materiali di scarto, residui e altre materie grezze non alimentari ai fini della bioeconomia;
- 5.d) ridurre le emissioni di gas a effetto serra e di ammoniaca prodotte dall'agricoltura;
- 5.e) promuovere la conservazione e il sequestro del carbonio nel settore agricolo e forestale;

P 6: Adoperarsi per l'inclusione sociale, la riduzione della povertà e lo sviluppo economico nella zone rurali

- 6.a) favorire la diversificazione, la creazione e lo sviluppo di piccole imprese e l'occupazione;
- 6.b) stimolare lo sviluppo locale nelle zone rurali;
- 6.c) promuovere l'accessibilità, l'uso e la qualità delle tecnologie dell'informazione e della comunicazione (TIC) nelle zone rurali.

Assistenza tecnica e condizionalità ex-ante

Assistenza Tecnica

TABELLE FINANZIARIE

La ripartizione delle risorse per
PRIORITA' E FOCUS AREA

PRIORITA' P1 "Promuovere il trasferimento della conoscenza e l'innovazione nel settore agricolo e forestale e nelle zone rurali"

Misure	Risorse	%	Sottomisure	Operazioni
M1 Trasferimento di conoscenze e azioni di informazione	22.199.815	23%	1.1 Formazione professionale ed acquisizione di conoscenze	
			1.2 Attività dimostrative e azioni di informazione	
			1.3 Scambi interaziendali di breve durata e visite alle aziende agricole e forestali	
M2 Servizi di consulenza, di sostituzione e di assistenza alla gestione delle aziende agricole	8.436.808	9%	2.1 Servizi di consulenza	
16 Cooperazione	47.213.362	49%	16.1 Supporto per la costituzione e l'operatività di gruppi operativi del PEI per la sostenibilità e la produttività agricola	
			16.2 Supporto per progetti pilota e sviluppo di nuovi prodotti	16.2 A - Progetti Pilota 16.2 B - Supporto per lo sviluppo di nuovi prodotti, pratiche, processi e tecnologie nel settore agroalimentare e forestale
	18.234.288	19%	16.3 Cooperazione tra piccoli operatori per condividere impianti e risorse, nonché per lo sviluppo e la promozione del turismo	16.3 A - Cooperazione fra piccoli operatori ** 16.3 B - Sviluppo e commerc. dei servizi turistici per il turismo rurale – associazioni di oper. agrit. e fattorie did. ** 16.3 C - Sviluppo e commercializzazione dei servizi turistici inerenti il turismo rurale – Itinerari turistici ***
			16.4 Supporto per la cooperazione di filiera, sia orizzontale che verticale, per la creazione e lo sviluppo di filiere corte e mercati locali	16.4 A - Cooperazione sviluppo filiere corte ** 16.4 B - Promozione delle filiere corte **
			16.5 Supporto ad azioni congiunte per la mitigazione dei cambiamenti climatici e l'adattamento ad essi	16.5 A - Salvaguardia della biodiversità regionale 16.5 B - Approcci collettivi riduzione Gas serra e ammoniacale in zootecnia ** 16.5 C - Approcci collettivi alle pratiche sostenibili in corso **
			16.6 - Approcci collettivi per lo sviluppo di energie rinnovabili	
			16.8 - Elaborazione di piani di gestione forestale	
			16.9 Supporto alla diversificazione delle attività agricole in attività riguardanti l'assistenza sanitaria, l'integrazione sociale, l'agricoltura sostenuta da comunità e l'educazione ambientale ed alimentare	16.9 A - Agricoltura sociale in aziende agricole in cooperazione con i Comuni o altri enti pubblici 16.9 B - Promozione e implementazione di servizi di educazione alimentare e di educazione alla sostenibilità ***
			16.0 Altro	16.0 A - Progetti integrati di supporto per lo sviluppo di filiere produttive
			TOTALE RISORSE	
96.084.273		100%		

PRIORITA' P2-A Migliorare prestazioni econ. Az. Agr. / ristrutturazione e l'ammodernamento, aumentare quote di mercato, diversificazione delle attività

Misure	Risorse	%	Sottomisure	Operazioni
M4 Investimenti in immobilizzazioni materiali	63.382.319	58%	4.1 Investimenti nelle imprese agricole	4.1 A -Investimenti in aziende agricole con approccio individuale **
			4.3 Investimenti in infrastrutture per lo sviluppo, l'ammodernamento e l'adeguamento dell'agricoltura e della silvicoltura	4.3 A - Infrastrutture viarie e di trasporto del materiale legnoso ***
M6 Sviluppo delle aziende agricole e delle imprese	22.605.417	21%	6.4 investimenti nella creazione e nello sviluppo di attività extra agricole	6.4 A - Creazione e sviluppo di agriturismi e fattorie didattiche **
M8 Investimenti nello sviluppo delle aree forestali e nel miglioramento della redditività delle foreste	5.928.946	5%	8.6 Investimenti in tecnologie silvicole e nella trasformazione, mobilitazione e commercializzazione dei prodotti delle foreste	8.6 A -Accrescimento del valore economico delle foreste - approccio singolo ***
Totale specifico di fous area	91.916.683	84%		
M1 Trasferimento di conoscenze e azioni di informazione	4.347.141	4%	1.1 Formazione professionale ed acquisizione di conoscenze	
			1.2 Attività dimostrative e azioni di informazione	
M2 Servizi di consulenza, di sostituzione e di assistenza alla gestione delle	1.291.348	1%	2.1 Servizi di consulenza	
16 Cooperazione	6.434.640	6%	16.1 Supporto per la costituzione e l'operatività di gruppi operativi del PEI per la sostenibilità e la produttività agricola	
			16.2 Supporto per progetti pilota e sviluppo di nuovi prodotti	16.2 A - Progetti Pilota 16.2 B - Supporto per lo sviluppo di nuovi prodotti, pratiche, processi e tecnologie nel settore agroalimentare e forestale
	5.797.276	5%	16.3 Cooperazione tra piccoli operatori per condividere impianti e risorse, nonché per lo sviluppo e la promozione del turismo	16.3 A - Cooperazione fra piccoli operatori** 16.3 B Sviluppo e commerc. dei servizi turistici per il turismo rurale – associazioni di oper. agrit. e fattorie did.**
			16.4 Supporto per la cooperazione di filiera, sia orizzontale che verticale, per la creazione e lo	16.4 A - Cooperazione Filiere corte** 16.4 B - Promozione delle filiere corte**
			16.9 Supporto alla diversificazione delle attività agricole in attività riguardanti l'assistenza sanitaria, l'integrazione sociale, l'agricoltura sostenuta da comunità e l'educazione ambientale ed alimentare	16.9 A - Agricoltura sociale in aziende agricole in cooperazione con i Comuni o altri enti pubblici
Totale contributo misure P1	17.870.405	16%		
TOTALE RISORSE	109.787.088	100%		

PRIORITA' P2B -Favorire l'ingresso di agricoltori adeguatamente qualificati nel settore agricolo e, in particolare, il ricambio generazionale

Misure	Risorse	%	Sottomisure	Operazioni
M4 Investimenti in immobilizzazioni materiali	62.762.133	49%	4.1 Investimenti nelle imprese agricole	4.1 B - Investimenti approccio individuale giovani agricoltori beneficiari del premio di primo insediamento **
M6 Sviluppo delle aziende agricole e delle imprese	63.524.426	49%	6.1 Aiuto all'avviamento d'impresa per giovani agricoltori **	
Totale specifico di fous area	126.286.560	98%		
M1 Trasferimento di conoscenze e azioni di informazione	2.042.678	2%	1.1 Formazione professionale ed acquisizione di conoscenze	
			1.2 Attività dimostrative e azioni di informazione	
			1.3 Scambi interaziendali di breve durata e visite alle aziende agricole e forestali	
M2 Servizi di consulenza, di sostituzione e di assistenza alla gestione delle aziende agricole	215.225	0%	2.1 Servizi di consulenza	
16 Cooperazione	762.293	1%	16.3 Cooperazione tra piccoli operatori per condividere impianti e risorse, nonché per	16.3 A - Cooperazione fra piccoli operatori **
Totale contributo misure P1	3.020.196	2%		
TOTALE RISORSE	129.306.755	100%		

PRIORITA' P3A -migliorare competitività produttori primari, integr. Filiera, regimi di qualità, creazione VA prodotti agricoli, promozione mercati locali, le filiere corte, le associazioni e organizzazioni di produttori e le organizzazioni interprofessionali

Misure	Risorse	%	Sottomisure	Operazioni
M3 Regimi di qualità dei prodotti agricoli e alimentari	9.865.767	3,87%	3.1 Partecipazione a regimi di qualità dei prodotti agricoli e alimentari **	
			3.2 Attività di promozione e informazione da gruppi di produttori sui mercati interni **	
M4 Investimenti in immobilizzazioni materiali	213.145.860	83,56%	4.1 Investimenti nelle imprese agricole	4.1 C - Investimenti in aziende agricole con approccio di sistema **
			4.2 Investimenti in trasformazione, commercializzazione e/o sviluppo di prodotti agricoli	4.2 A - Investimenti rivolti ad imprese agroalimentari in approccio singolo **
				4.2 B - Investimenti rivolti ad imprese agroalimentari in approccio di sistema **
M8 Investimenti nello sviluppo delle aree forestali e nel miglioramento della redditività delle foreste	4.932.883	1,93%	8.6 Investimenti in tecnologie silvicole e nella trasformazione, mobilitazione e commercializzazione dei prodotti delle foreste	8.6 B - Accrescimento del valore economico delle foreste approccio di sistema ***
M 14	2.000.000	0,78%	Benessere animale	Benessere animale
Totale specifico di fous area	229.944.510	90,15%		
M1 Trasferimento di conoscenze e azioni di informazione	2.269.642	0,89%	1.1 Formazione professionale ed acquisizione di conoscenze	
			1.2 Attività dimostrative e azioni di informazione	
M2 Servizi di consulenza, di	2.152.247	0,84%	2.1 Servizi di consulenza	
16 Cooperazione	17.001.240	6,67%	16.1 Supporto per la costituzione e l'operatività di gruppi operativi del PEI per la sostenibilità e la produttività agricola	
			16.2 Supporto per progetti pilota e sviluppo di nuovi prodotti	16.2 A - Progetti Pilota 16.2 B - Supporto per lo sviluppo di nuovi prodotti, pratiche, processi e tecnologie nel settore agroalimentare e forestale
	3.699.663	1,45%	16.4 Supporto per la cooperazione di filiera, sia orizzontale che verticale, per la creazione e lo	16.4 a) Cooperazione Filiere corte **
				16.4 B - Promozione delle filiere corte **
Totale contributo misure P1	25.122.792	9,85%		
TOTALE RISORSE	255.067.302	100%		





PRIORITA' P3B -sostenere la prevenzione e la gestione dei rischi aziendali

Misure	Risorse	%	Sottomisure	Operazioni
M5 Ripristino del potenziale produttivo agricolo danneggiato da calamità naturali e da eventi catastrofici e introduzione di adeguate misure di prevenzione	39.842.520	78,93%	5.1 Investimenti in azioni di prevenzione volte a ridurre le conseguenze delle calamità naturali, avversità climatiche **	
			5.2 Investimenti per ripristinare terreni agricoli e il potenziale produttivo danneggiato da calamità naturali, avversità atmosferiche e eventi catastrofici **	
M8 Investimenti nello sviluppo delle aree forestali e nel miglioramento della redditività delle foreste	9.960.630	19,73%	8.3 Prevenzione delle foreste danneggiate da incendi, calamità naturali ed eventi catastrofici ***	
Totale specifico di fous area	49.803.150	98,67%		
M1 Trasferimento di conoscenze e azioni di informazione	500.000	0,99%	1.1 Formazione professionale ed acquisizione di conoscenze	
			1.2 Attività dimostrative e azioni di informazione	
M2 Servizi di consulenza, di sostituzione e di assistenza alla gestione delle aziende agricole	172.180	0,34%	2.1 Servizi di consulenza	
Totale contributo misure P1	672.180	1,33%		
TOTALE RISORSE	50.475.330	100%		

PRIORITA' P4A -salvaguardia, ripristino miglioramento biodiversità, zone Natura 2000, zone vincoli, alto valore naturalistico, assetto paesaggistico dell'Europa

Misure	Risorse	%	Sottomisure	Operazioni
M4 Investimenti in immobilizzazioni materiali	3.941.771	2,31%	4.4 Investimenti non produttivi collegati al raggiungimento degli obiettivi agro-climatici-ambientali	4.4 A - Ripristino di ecosistemi **
				4.4 B - Prevenzione danni da fauna **
M 7 Servizi di base e rinnovamento dei villaggi nelle zone rurali	900.000	0,53%	7.6 studi ed investimenti associati alla manutenzione, al restauro ed alla riqualificazione del patrimonio culturale e naturale dei villaggi, del paesaggio rurale e dei siti ad alto valore natuaralistico	7.6 A Attività di studio dello stato di conservazione della biodiversità **
M10 Pagamenti agro-climatici- ambientali	61.716.035	36,11%	10.1 pagamenti per impegni agro-climatico-ambientali	10.1 E Biodiversità animale di interesse zootecnico: tutela delle razze animali autoctone a rischio di erosione genetica **
				10.1 F Biodiversità vegetale di interesse agrario: tutela delle varietà vegetali autoctone a rischio di erosione genetica **
				10.1 G Collegamento ecologico e prati permanenti **
				10.1 I Conservazione di spazi naturali e seminaturali del paesaggio agrario **
				10.1 L Ritiro dei seminativi dalla produzione per venti anni per scopi ambientali **
M12 Indennità Natura 2000 e direttiva quadro sulle acque	8.356.554	4,89%	12.1 Compensazione del mancato reddito e dei costi aggiuntivi derivanti dai vincoli ambientali nelle aree agricole ricadenti nei siti Natura 2 **	
M13 Indennità a favore delle zone soggette a vincoli naturali o ad altri vincoli specifici	89.872.378	52,59%	13.1 Pagamenti compensativi nelle zone montane ***	
			13.2 Pagamenti compensativi per le altre zone affette da vincoli naturali specifici ***	
Totale specifico di fous area	164.786.738	96,42%		
M1 Trasferimento di conoscenze e azioni di informazione	907.857	0,53%	1.1 Formazione professionale ed acquisizione di conoscenze	
			1.2 Attività dimostrative e azioni di informazione	
M2 Servizi di consulenza, di sostituzione e di assistenza alla gestione delle aziende agricole	86.090	0,05%	2.1 Servizi di consulenza	
16 Cooperazione	1.337.000	0,78%	16.1 - Gruppi operativi del PEI per la produttività e sostenibilità dell'agricoltura	
	3.784.100	2,21%		16.5 A - Salvaguardia della biodiversità regionale
Totale contributo misure P1	6.115.047	3,58%		
TOTALE RISORSE	170.901.785	100%		

PRIORITA' P4B -migliore gestione delle risorse idriche, compresa la gestione dei fertilizzanti e dei pesticidi

Misure	Risorse	%	Sottomisure	Operazioni
M4 Investimenti in immobilizzazioni materiali	4.563.409	2,01%	4.4 Investimenti non produttivi collegati al raggiungimento degli obiettivi agro-climatici-ambientali	4.4 C - realizzazione di fasce tampone e bacini di fitodepurazione di contrasto ai nitrati **
				4.4 D - Investimenti per ridurre i carichi inquinanti derivanti dall'uso di fitofarmaci **
M10 Pagamenti agro-climatici-ambientali	100.521.389	44,30%	10.1 Pagamenti per impegni agro-climatico-ambientali	10.1 A Produzione integrata **
				10.1 H Gestione di fasce tampone e bacini di fitodepurazione di contrasto ai nitrati e di antideriva per i prodotti fitosanitari **
M11 Agricoltura biologica	100.559.342	44,32%	11.1 Conversione a pratiche e metodi biologici **	
			11.2 Mantenimento pratiche e metodi biologici **	
Totale specifico di fous area 205.644.140 90,63%				
M1 Trasferimento di conoscenze e azioni di informazione	6.085.356	2,68%	1.1 Formazione professionale ed acquisizione di conoscenze	
			1.2 Attività dimostrative e azioni di informazione	
M2 Servizi di consulenza, di sostituzione e di assistenza alla gestione delle aziende agricole	3.099.235	1,37%	2.1 Servizi di consulenza	
16 Cooperazione	11.163.920	4,92%	16.1 Supporto per la costituzione e l'operatività di gruppi operativi del PEI per la sostenibilità e la produttività agricola	
			16.2 Supporto per progetti pilota e sviluppo di nuovi prodotti	16.2 A - Progetti Pilota 16.2 B - Supporto per lo sviluppo di nuovi prodotti, pratiche, processi e tecnologie nel settore agroalimentare e forestale
	915.000	0,40%	16.5 Supporto ad azioni congiunte per la mitigazione dei cambiamenti climatici e l'adattamento ad essi	16.5 C- Approcci collettivi alle pratiche sostenibili in corso **
Totale contributo misure P1 21.263.511 9,37%				
Prodotto Rurale Emilia Romagna	226.907.651	100%		   

PRIORITA' P4C - prevenzione dell'erosione dei suoli e migliore gestione degli stessi

Misure	Risorse	%	Sottomisure	Operazioni
M10 Pagamenti agro-climatici- ambientali	12.128.526	77%	10.1 pagamenti per impegni agro-climatico-ambientali	10.1 C Incremento sostanza organica **
				10.1 D Agricoltura conservativa e incremento sostanza organica **
Totale specifico di fous area	12.128.526	77%		
M1 Trasferimento di conoscenze e azioni di informazione	1.815.714	11,47%	1.1 Formazione professionale ed acquisizione di conoscenze	
			1.2 Attività dimostrative e azioni di informazione	
M2 Servizi di consulenza, di sostituzione e di assistenza alla gestione delle aziende agricole	301.315	1,90%	2.1 Servizi di consulenza	
16 Cooperazione	1.587.320	10%	16.1 Supporto per la costituzione e l'operatività	
			16.2 Supporto per progetti pilota e sviluppo di	16.2 A - Progetti Pilota
				16.2 B - Supporto per lo sviluppo di nuovi prodotti, pratiche, processi e tecnologie nel settore agroalimentare e forestale
Totale contributo misure P1	3.704.348	23%		
TOTALE	15.832.874	100%		

PRIORITA' P5A - rendere più efficiente l'uso dell'acqua nell'agricoltura

Misure	Risorse	%	Sottomisure	Operazioni
M4 Investimenti in immobilizzazioni materiali	20.000.000	86,33%	4.1 Investimenti nelle imprese agricole	4.1 D - Interventi in aziende agricole uso efficiente acqua, impianti irrigui e invasi **
			4.3 Investimenti in infrastrutture per lo sviluppo, l'ammodernamento e l'adeguamento dell'agricoltura e delle foreste	4.3 B - Invasi e reti di distribuzione collettiva **
Totale specifico di focus area	20.000.000	86,33%		
M1 Trasferimento di conoscenze e azioni di informazione	907.857	3,92%	1.1 Formazione professionale ed acquisizione di conoscenze	
			1.2 Attività dimostrative e azioni di informazione	
M2 Servizi di consulenza, di	258.270	1,11%	2.1 Servizi di consulenza	
16 Cooperazione	2.000.000	8,63%	16.1 Supporto per la costituzione e l'operatività di gruppi operativi del PEI per la sostenibilità e la produttività agricola	
			16.2 Supporto per progetti pilota e sviluppo di nuovi prodotti	16.2 A - Progetti Pilota 16.2 B - Supporto per lo sviluppo di nuovi prodotti, pratiche, processi e tecnologie nel settore agroalimentare e forestale
Totale contributo misure P1	3.166.126	13,67%		
TOTALE	23.166.126	100%		

PRIORITA' P5B -rendere più efficiente l'uso dell'energia nell'agricoltura e nell'industria alimentare

Misure	Risorse	%	Sottomisure	Operazioni
M4 Investimenti in immobilizzazioni materiali	11.250.000	91,88%	4.1 Investimenti nelle imprese agricole	4.1 E - Miglioramento efficienza energetica dei processi produttivi in aziende agricole *
			4.2 Investimenti in trasformazione, commercializzazione e/o sviluppo di prodotti agricoli	4.2 C - Investimenti rivolti ad imprese agroalimentari, funzionali a migliorare l'efficienza energetica *
Totale specifico di fous area	11.250.000	91,88%		
M1 Trasferimento di conoscenze e azioni di informazione	453.928	3,71%	1.1 Formazione professionale ed acquisizione di conoscenze	
			1.2 Attività dimostrative e azioni di informazione	
16 Cooperazione	540.000	4,41%	16.2 Supporto per progetti pilota e	16.2 A - Progetti Pilota
Totale contributo misure P1	993.928	8,12%		
TOTALE	12.243.928	100%		

PRIORITA’ P5C - favorire l'approvvigionamento e l'utilizzo di fonti di energia rinnovabili, sottoprodotti, materiali di scarto, residui e altre materie grezze non alimentari ai fini della bioeconomia

Misure	Risorse	%	Sottomisure	Operazioni
M4 Investimenti in immobilizzazioni materiali	3.750.000	16,05%	4.2 Investimenti in trasformazione, commercializzazione e/o sviluppo di prodotti agricoli	4.2 D - Investimenti rivolti ad imprese agroalimentari, funzionali alla produzione energia da fonti rinnovabili *
M6 Sviluppo delle aziende agricole e delle imprese	12.963.262	55,49%	6.4 Sostegno agli investimenti per la creazione e lo sviluppo di attività extra agricole	6.4 B - Diversificazione attività agricole con impianti per la produzione di energia da fonti alternative **
M8 Investimenti nello sviluppo delle aree forestali e nel miglioramento della redditività delle foreste	3.211.694	13,75%	8.6 Investimenti in tecnologie silvicole e nella trasformazione, mobilitazione e commercializzazione dei prodotti delle foreste	8.6 C -Utilizzo di sottoprodotti forestali per lo sviluppo di bioenergie ***
Totale specifico di fous area	19.924.956	85,29%		
M1 Trasferimento di conoscenze e azioni di informazione	680.893	2,91%	1.1 Formazione professionale ed acquisizione di conoscenze	
			1.2 Attività dimostrative e azioni di informazione	
M2 Servizi di consulenza, di sostituzione e di assistenza alla gestione delle aziende agricole	172.180	0,74%	2.1 Servizi di consulenza	
16 Cooperazione	2.117.320	9%	16.1 Supporto per la costituzione e l'operatività di gruppi operativi del PEI per la sostenibilità e la produttività agricola	16.1 - Gruppi operativi del PEI per la produttività e sostenibilità dell'agricoltura
			16.2 Supporto per progetti pilota e sviluppo di nuovi prodotti	16.2 A - Progetti Pilota 16.2 B - Supporto per lo sviluppo di nuovi prodotti, pratiche, processi e tecnologie nel settore agroalimentare e forestale
	465.945	1,99%	16.6 - Approcci collettivi per lo sviluppo di energie rinnovabili **	
Totale contributo misure P1	3.436.338	14,71%		
TOTALE	23.361.294	100%		

PRIORITA' P5D -ridurre le emissioni di gas a effetto serra e di ammoniaca prodotte dall'agricoltura

Misure	Risorse	%	Sottomisure	Operazioni
M4 Investimenti in immobilizzazioni materiali	13.555.445	69,71%	4.4 Investimenti non produttivi collegati al raggiungimento degli obiettivi agro-climatici-ambientali	4.4 E - Investimenti la riduzione di gas serra e ammoniaca **
M10 Pagamenti agro-climatici-ambientali	1.558.097	8,01%	10.1 pagamenti per impegni agro-climatici-	10.1 B Gestione degli effluenti *
Totale specifico di focus area	15.113.542	77,72%		
M1 Trasferimento di conoscenze e azioni di informazione	907.857	4,67%	1.1 Formazione professionale ed acquisizione di conoscenze 1.2 Attività dimostrative e azioni di informazione	
M2 Servizi di consulenza, di sostituzione e di assistenza alla gestione delle aziende agricole	602.629	3,10%	2.1 Servizi di consulenza	
16 Cooperazione	2.354.602	12,11%	16.1 Supporto per la costituzione e l'operatività di gruppi operativi del PEI per la sostenibilità e la produttività agricola	
			16.2 Supporto per progetti pilota e sviluppo di nuovi prodotti	16.2 A - Progetti Pilota 16.2 B - Supporto per lo sviluppo di nuovi prodotti, pratiche, processi e tecnologie nel settore agroalimentare e forestale
	467.429	2,40%	16.5 Supporto ad azioni congiunte per la mitigazione dei cambiamenti climatici e l'adattamento ad essi	16.5 C - Approcci collettivi riduzione Gas effetto serra in zootecnia **
Totale contributo misure P1	4.332.517	22,28%		
TOTALE	19.446.059	100%		

PRIORITA' P5E - promuovere la conservazione e il sequestro del carbonio nel settore agricolo e forestale

Misure	Risorse	%	Sottomisure	Operazioni
M8 Investimenti nello sviluppo delle aree forestali e nel miglioramento della redditività delle foreste	31.225.539	89,01%	8.1 Supporto per costi di impianto per forestazione ed imboschimento (artt. 21 e 22)	8.1 A - Imboschimenti permanenti in terreni agricoli e non agricoli di pianura e collina *
				8.1 B - Imboschimenti per arboricoltura da legno *
			8.2 Allestimento di sistemi agro-forestali *	
			8.5 - Investimenti diretti ad accrescere la resilienza ed il pregio ambientale degli ecosistemi forestali ***	
Totale specifico di focus area	31.225.539	89,01%		
M1 Trasferimento di conoscenze e azioni di informazione	680.893	1,94%	1.1 Formazione professionale ed acquisizione di conoscenze	
			1.2 Attività dimostrative e azioni di informazione	
M2 Servizi di consulenza, di sostituzione e di assistenza alla gestione delle aziende agricole	86.090	0,25%	2.1 Servizi di consulenza	
16 Cooperazione	2.517.320	7,18%	16.1 Supporto per la costituzione e l'operatività di gruppi operativi del PEI per la sostenibilità e la produttività agricola	
			16.2 Supporto per progetti pilota e sviluppo di nuovi prodotti	16.2 A - Progetti Pilota 16.2 B - Supporto per lo sviluppo di nuovi prodotti, pratiche, processi e tecnologie nel settore agroalimentare e forestale
	572.362	1,63%	16.8 Elaborazione di piani di gestione forestale ***	
Totale contributo misure P1	3.856.665	10,99%		
TOTALE	35.082.204	100%		

PRIORITA' P6A - favorire la diversificazione, la creazione e lo sviluppo di piccole imprese e l'occupazione

Misure	Risorse	%	Sottomisure	Operazioni
M6 Sviluppo delle aziende agricole e delle imprese	1.693.985	59,35%	6.3 aiuto all'avviamento di impresa per lo sviluppo di piccole aziende agricole ***	
Totale specifico di focus area 1.693.985 59,35%				
16 Cooperazione	160.000	5,61%	16.2 Supporto per progetti pilota e sviluppo di nuovi prodotti	16.2 A - Progetti Pilota
	1.000.220	35,04%	16.3 Cooperazione tra piccoli operatori per condividere impianti e risorse,	16.3 C - Sviluppo e commercializzazione dei servizi turistici inerenti il turismo ***
Totale contributo misure P1 1.160.220 40,65%				
TOTALE	2.854.205	100%		

PRIORITA' P6B - stimolare lo sviluppo locale nelle zone rurali

Misure	Risorse	%	Sottomisure	Operazioni
M7 Servizi di base e rinnovamento dei villaggi	17.002.517	20,06%	7.2 Investimenti per creazione, miglioramento ed espansione di infrastrutture su piccola scala, incluse energie rinnovabili e recupero energetico	7.2 A- Realizzazione di impianti pubblici per la produzione di energia da fonti rinnovabili ***
			7.4 Investimenti finalizzati all'introduzione, al miglioramento o all'espansione di servizi di base a livello locale per la popolazione rurale	7.4 A – Strutture polifunzionali socio-assistenziali per la popolazione *** 7.4 B - Strutture per servizi pubblici ***
			7.5 Investimenti per infrastrutture ricreative pubbliche e su piccola scala, informazioni turistiche ***	
Totale specifico di fous area	17.002.517	20,06%		
M19 Leader	66.397.798	78,33%	19.1 Supporto preparatorio	19.1 A - Costi di preparazione della strategia di sviluppo locale
			19.2 Supporto per la realizzazione di interventi nell’ambito della strategia CLLD	19.2 A - Azioni per l'attuazione della strategia *** 19.2 B - Azioni specifiche per contribuire a livello locale al raggiungimento degli obiettivi in rif alle aree temat della strategia ***
			19.3 Preparazione e attuazione delle attività di cooperazione del GAL	19.3 A - Azioni di supporto per i progetti di cooperazione Leader *** 19.3 B - Azioni di progetto di cooperazione Leader ***
			19.4 Supporto per i costi esecuzione e di animazione	19.4 A - Costi di esercizio lettera d) del Reg. UE 1303/2013 19.4 B - Costi di animazione lettera e) del Reg . UE 1303/2013
Totale specifico LEADER	66.397.798	78,33%		
M1 Trasferimento di conoscenze e azioni di informazione	600.000	0,71%	1.1 Formazione professionale ed acquisizione di conoscenze	
			1.2 - Attività dimostrative e azioni di informazione	
16 Cooperazione	770.000	0,91%	16.9 Supporto alla diversificazione delle attività agricole in attività riguardanti l’assistenza sanitaria, l’integrazione sociale, l’agricoltura sostenuta da comunità e l’educazione ambientale ed alimentare	16.9 B - Promozione e implementazione di servizi di educazione alimentare e di educazione alla sostenibilità ***
Totale contributo misure P1	1.370.000	1,62%		
TOTALE	84.770.316	100%		

PRIORITA' P6C - promuovere l'accessibilità, l'uso e la qualità delle tecnologie dell'informazione e della comunicazione (TIC) nelle zone rurali

Misure	Risorse	%	Sottomisure	Operazioni
M7 Servizi di base e rinnovamento dei villaggi	5.353.182	78%	7.3 Investimenti nelle infrastrutture di banda larga	7.3 A - Realizzazione di infrastrutture di accesso in fibra ottica *** 7.3 B - Creazione miglioramento di servizi di base ICT a livello locale ***
Totale specifico di fous area	5.353.182			
TOTALE	5.353.182	100%		

Risorse e output previsti per la competitività

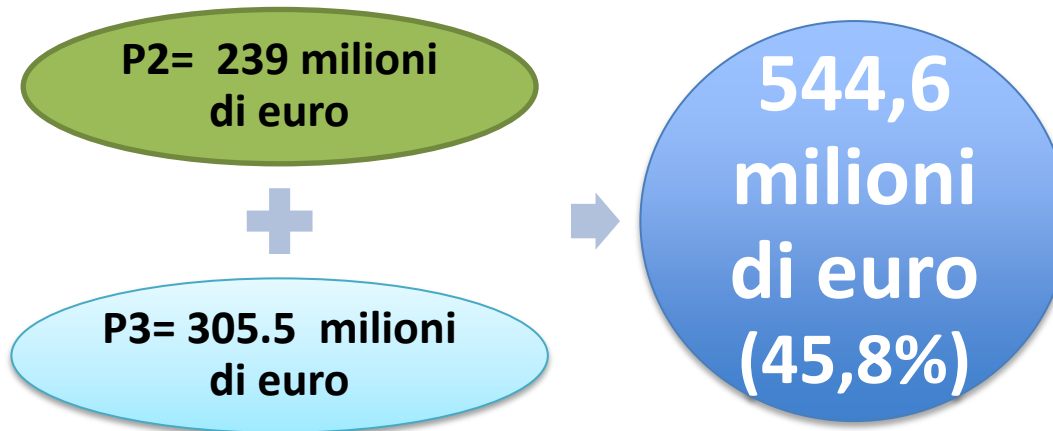

Investimenti

- 6.600 progetti
- 932 milioni di investimenti totale

Innovazione e conoscenza

- 13.000 aderenti a formazione e consulenza
- 23 milioni in Progetti di innovazione
- 10 milioni in Progetti di cooperazione

Risorse e output previsti per ambiente e clima

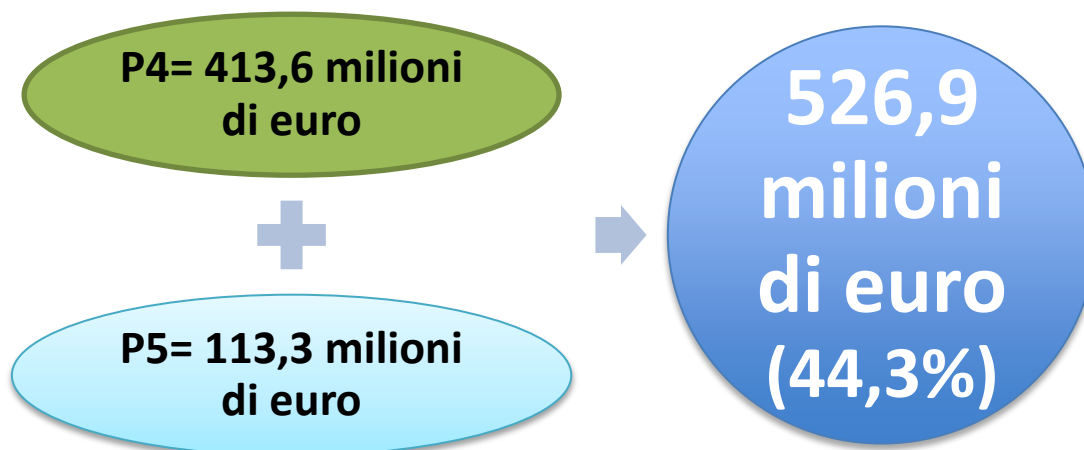

Ettari previsti

- 200.000 su terreni agricoli
- circa 20% SAU
- 4.000 per interventi forestali

Innovazione e conoscenza

- 16.000 aderenti a formazione e consulenza
- 22 milioni in Progetti di innovazione
- 6milioni in progetti di cooperazione

Investimenti a finalità ambientali

- 1.300 progetti
- 189 milioni di investimenti totali
- 104 milioni di contributi

30

Risorse e output previsti sviluppo locale



Investimenti

- 179 progetti a regia regionale
- Tutti distretti sanitari della montagna per almeno un polo socio assistenziale
- Tutte le scuole e alcune istituzioni culturali della montagna per accesso a internet e dotazioni telematiche

Approccio leader

- 51 milioni per la strategia locale
- 4 milioni per progetti di cooperazione
- 11 milioni di costi gestione e animazione



**Programma di
Sviluppo Rurale**
dell'Emilia-Romagna
2014 - 2020

Grazie per l'attenzione



UNIONE EUROPEA
Fondo Europeo Agricolo
per lo Sviluppo Rurale



Regione Emilia-Romagna

L'Europa investe nelle zone rurali